

Flur 6

Flur 7

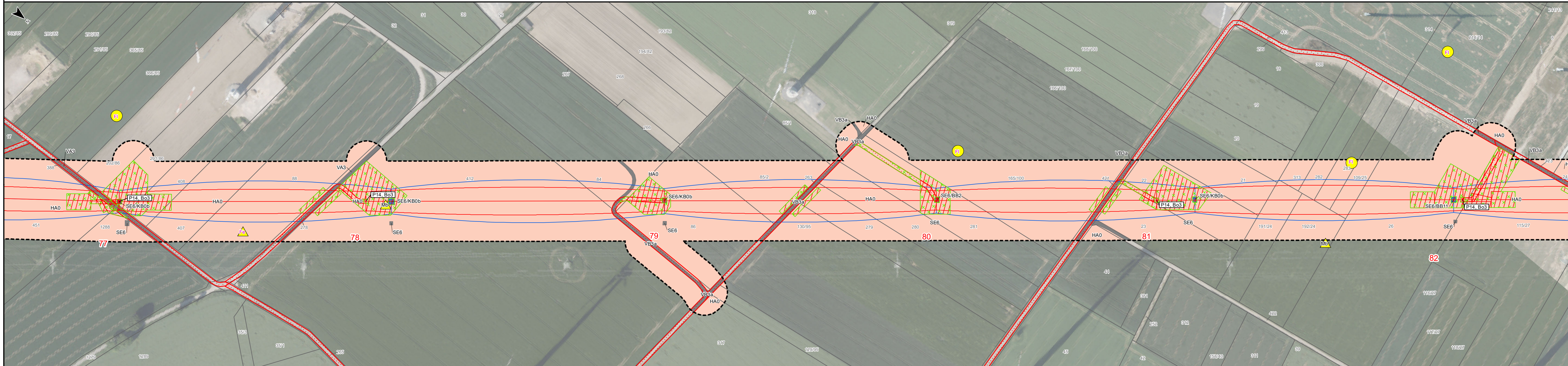

Kreis Hochsauerlandkreis
 Stadt Marsberg
 Gemarkung Meerhof

Flur 2

avacon

Abschnitt B
 Anhang 2 zu Anlage 12.2

LBP-Bericht
 Bestands- und Konfliktplan
 110-kV-Leitung
 Twistetal - Paderborn/S

LH-11-1205

Mast Nr. 77 - Mast Nr. 82

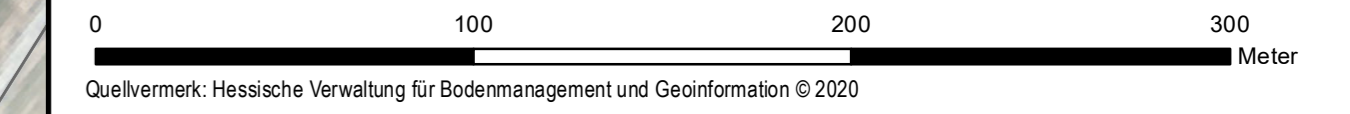

Quellvermerk: Hessische Verwaltung für Bodenmanagement und Geoinformation © 2020

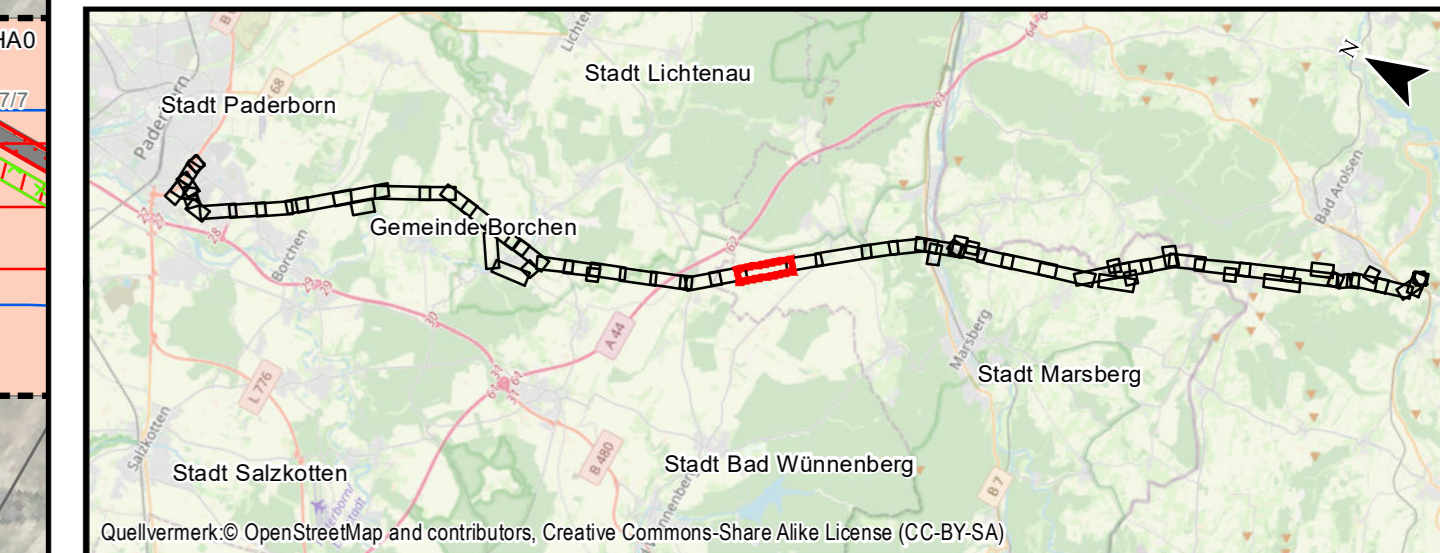

Quellvermerk: © OpenStreetMap and contributors, Creative Commons-Share Alike License (CC-BY-SA)

Auftraggeber: Avacon AG
 Schillerstraße 3
 38350 Helmstedt

avacon

Index	Datum	Gezeichnet	Änderungen	Datum:	Name:
				Bearbeitet:	Mai 2022 TM, EF
				Gezeichnet:	Mai 2022 GN
				Geprüft:	Mai 2022 GR
				Anhang 2 Blatt: 28/58	
Proj.-Nr.: 1231				Maßstab: 1:2000	
				Blattgröße: 29,70 cm x 118,90 cm	

Planungsgemeinschaft GbR LaReG Landschaftsplanung
 Rekultivierung
 Grünplanung
 Dipl.-Ing. Ruth Peschk-Hawtree Prof. Dr. Gunnar Rehfeldt
 Landschaftsarchitektin Dipl. Biologe
 Helmstedter Straße 55A 38126 Braunschweig
 Telefon 0531-707156-00 Telefax 0531-707156-15
 Internet www.lareg.de E-Mail info@lareg.de